

# LOT 1

Cantonnement HABAY-LA-NEUVE



Propriété HABAY CNE

INFORMATIONS : MALEMPRE Maxime, 063 577177, 0473 941207

26,7808 Ha; 129 bois; cube moyen : 4585 dm<sup>3</sup>; circ moyenne : 236 cm; 592 m<sup>3</sup> grumes; 494 m<sup>3</sup> houppiers

Comp/Pa : 12/1

Lieu(x) - dit(s)

LA CHARMOYE - cpe 7

Estimation : _____	Mise à prix : _____	Adjudicataire : _____
Offre : _____	Approbation : _____	Permis d'exploiter : _____

Comp/Pa		12/1 T10		12/1 T10		12/1 T10			
Espèce		CHENE		HETRE		HETRE			
Coupe		AMELIORATION		AMELIORATION		AMELIORATION			
Qualité		NORMAL		NORMAL		SCOLYTE (FE)			
Type		NORMAL		NORMAL		NORMAL			
Circ.	Diam.	Nombre	Volume	Nombre	Volume	Nombre	Volume	Nombre	Volume
85	27,0	-		1		-		-	
95	30,0	-		1	0,756 m <sup>3</sup>	-		-	
105	33,5	-		-		-		-	
115	36,5	-		5	3,310 m <sup>3</sup>	-		-	
125	40,0	-		2		-		-	
135	43,0	1		1		-		-	
145	46,0	-	1,240 m <sup>3</sup>	2	5,424 m <sup>3</sup>	-		-	
155	49,5	-		6		1		-	
165	52,5	-		2		-		-	
175	55,5	1	1,799 m <sup>3</sup>	3	19 m <sup>3</sup>	-	1,171 m <sup>3</sup>	-	
185	59,0	-		-		-		-	
195	62,0	-		1	2,091 m <sup>3</sup>	-		-	
205	65,0	-		4		1		-	
215	68,5	1		3		-		-	
225	71,5	1		-		2		-	
235	75,0	-		6		-		-	
245	78,0	-	6,523 m <sup>3</sup>	14	112 m <sup>3</sup>	-	9,578 m <sup>3</sup>	-	
255	81,0	1		11		3		-	
265	84,5	-		19		-		-	
275	87,5	1		11		1		-	
285	90,5	1		8		-		-	
295	94,0	-		10		-		-	
305	97,0	-		-		-		-	
315	100,5	-		3		-		-	
325	103,5	-	14 m <sup>3</sup>	1	396 m <sup>3</sup>	-	20 m <sup>3</sup>	-	
Totaux Gr.		7	24 m <sup>3</sup>	114	539 m <sup>3</sup>	8	31 m <sup>3</sup>	-	
Houp./tail.			17 m <sup>3</sup>		451 m <sup>3</sup>		26 m <sup>3</sup>		

912/2021/3206/1/1 Tr. 010

Fiches (Comp/Pa:Fiche) : 12/1:2021/270, 12/1:2021/269, 12/1:2021/271

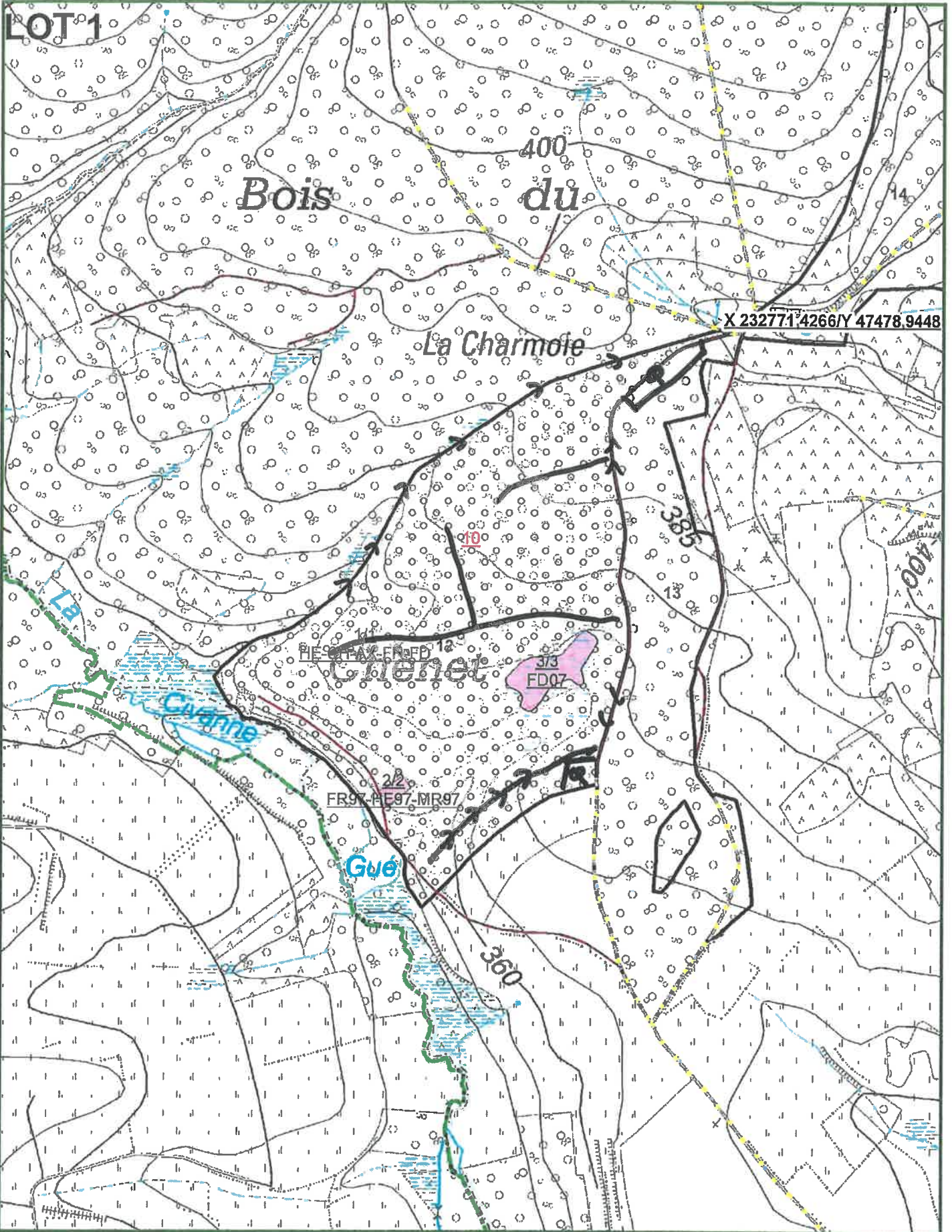

Agriculture, Ressources naturelles, Environnement  
 Département Nature et Forêt  
**CANTONNEMENT DE HABAY LA NEUVE** COMP 12  
 Propriété communale de HABAY P3206  
 Triage n°10

Echelle : 1/7 000 N  
 Projection Lambert belge 1972  
 IMPRIME le: 27/07/2021  
 0 15 30 60 90 120 Mètres



INFORMATIONS : DEOM Eddy, 063/42.36.11, 0477 78 11 72

41,4897 Ha; 200 bois; cube moyen : 3973 dm<sup>3</sup>; circ moyenne : 226 cm; 795 m<sup>3</sup> grumes; 585 m<sup>3</sup> houppiers  
Comp/Pa : 60/1

Lieu(x) - dit(s)

FRAICHE BOIS - cpe 9

Estimation : _____	Mise à prix : _____	Adjudicataire : _____
Offre : _____	Approbation : _____	Permis d'exploiter : _____

Comp/Pa		60/1 T13		60/1 T13		60/1 T13		60/1 T13	
Espèce		CHENE		CHENE		FRENE		HETRE	
Coupe		AMELIORATION		AMELIORATION		AMELIORATION		AMELIORATION	
Qualité		NORMAL		SEC		NORMAL		NORMAL	
Type		NORMAL		NORMAL		NORMAL		NORMAL	
Circ.	Diam.	Nombre	Volume	Nombre	Volume	Nombre	Volume	Nombre	Volume
55	17,5	1	0,151 m <sup>3</sup>	-	-	-	-	-	-
65	20,5	1	0,220 m <sup>3</sup>	-	-	-	-	-	-
75	24,0	3		-	-	-	-	-	-
85	27,0	2		-	-	-	-	-	-
95	30,0	1	2,604 m <sup>3</sup>	-	-	2	1,060 m <sup>3</sup>	-	-
105	33,5	1		-	-	-	-	2	
115	36,5	3	3,081 m <sup>3</sup>	-	-	-	-	1	2,079 m <sup>3</sup>
125	40,0	-		-	-	3		3	
135	43,0	3		-	-	3		6	
145	46,0	-	3,921 m <sup>3</sup>	-	-	10	20 m <sup>3</sup>	1	11 m <sup>3</sup>
155	49,5	-		-	-	4		-	
165	52,5	-		2		3		-	
175	55,5	2	4,098 m <sup>3</sup>	-	3,222 m <sup>3</sup>	5	21 m <sup>3</sup>	1	1,930 m <sup>3</sup>
185	59,0	-		1		1		1	
195	62,0	1	2,091 m <sup>3</sup>	3	9,893 m <sup>3</sup>	2	8,204 m <sup>3</sup>	1	4,839 m <sup>3</sup>
205	65,0	-		-	-	1		-	
215	68,5	4		1		-		1	
225	71,5	2		-	-	-		-	
235	75,0	1		1		1		-	
245	78,0	2	32 m <sup>3</sup>	-	6,837 m <sup>3</sup>	-	3,738 m <sup>3</sup>	1	6,772 m <sup>3</sup>
255	81,0	2		1		-		-	
265	84,5	9		-	-	-		-	
275	87,5	13		-	-	-		-	
285	90,5	21		-	-	-		-	
295	94,0	13		-	-	-		-	
305	97,0	19		-	-	-		-	
315	100,5	7		-	-	-		-	
325	103,5	9		-	-	-		-	
335	106,5	5		-	-	-		-	
345	110,0	3		-	-	-		-	
355	113,0	1	635 m <sup>3</sup>	-	4,357 m <sup>3</sup>	-	-	-	-
Totaux Gr.		129	683 m <sup>3</sup>	9	24 m <sup>3</sup>	35	54 m <sup>3</sup>	18	27 m <sup>3</sup>
Houp./tail.			509 m <sup>3</sup>		18 m <sup>3</sup>		36 m <sup>3</sup>		20 m <sup>3</sup>

3912/2021/3206/1/2.Tri.013



Circ. Diam.		Nombre		Volume		Nombre		Volume		Nombre		Volume	
85	27,0	-	-	-	-	-	-	1	-	-	-	-	-
95	30,0	-	-	-	-	1	0,530 m <sup>3</sup>	-	0,315 m <sup>3</sup>	-	-	-	-
105	33,5	-	-	-	-	1	-	1	-	-	-	-	-
115	36,5	1	0,662 m <sup>3</sup>	-	0,414 m <sup>3</sup>	-	-	1	1,351 m <sup>3</sup>	-	-	-	-
125	40,0	-	-	-	-	-	-	2	-	-	-	-	-
135	43,0	-	-	-	-	-	-	1	3,246 m <sup>3</sup>	-	-	-	-
Totaux Gr.		1	0,662 m <sup>3</sup>	2	0,944 m <sup>3</sup>	6	4,912 m <sup>3</sup>						
Houp./tail.			-		-		-		2 m <sup>3</sup>				-

912/2021/3206/1/22/10/33

Fiches (Comp/Pa:Fiche) : 60/1:2021/339, 60/1:2021/340, 60/1:2021/296, 60/1:2021/294, 60/1:2021/297, 60/1:2021/341, 60/1:2021/295

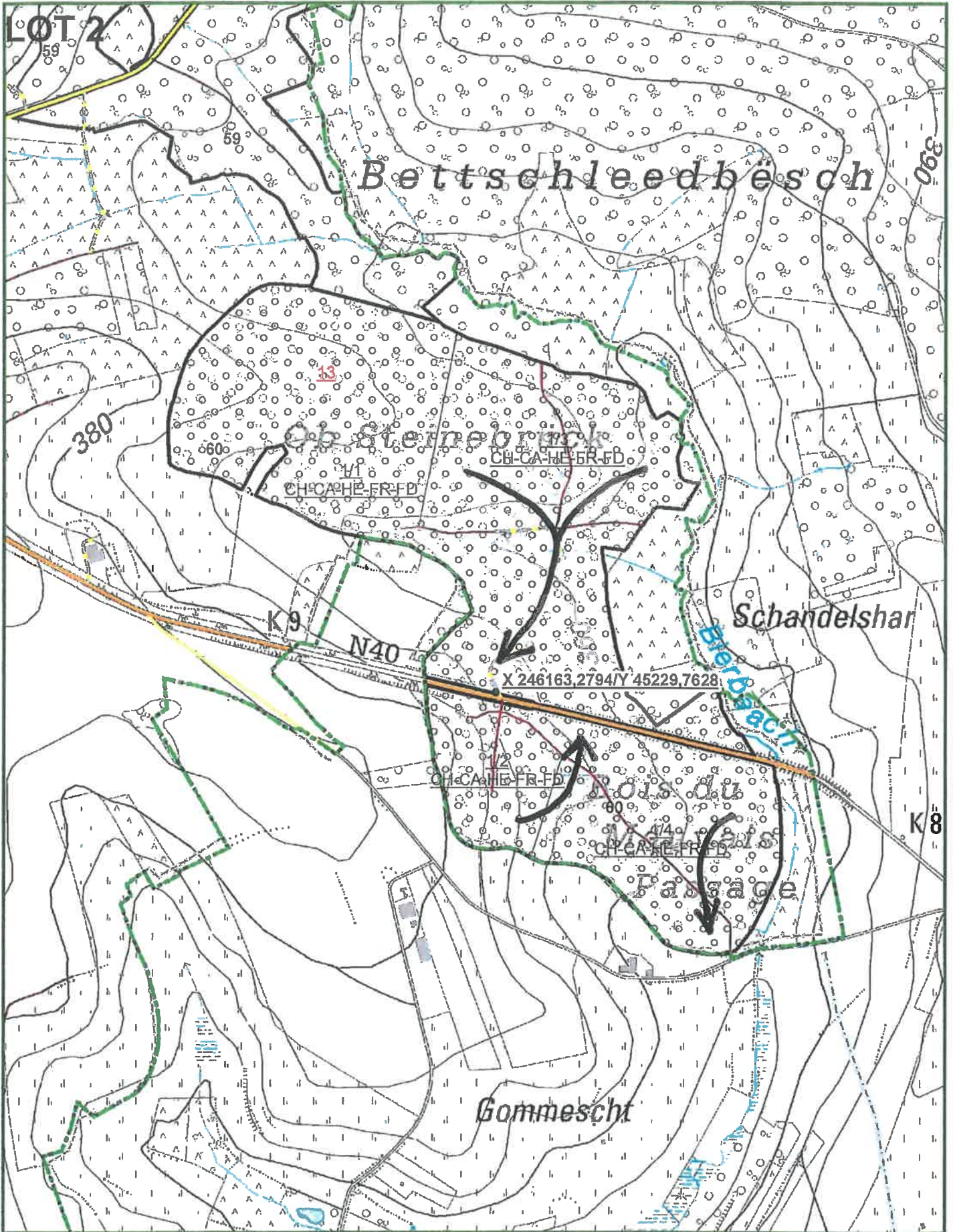

**LOT 3**

Cantonnement HABAY-LA-NEUVE



Propriété HABAY CNE

INFORMATIONS : MALEMPRE Maxime, 063 577177, 0473 941207  
 1,2022 Ha; 464 bois; cube moyen : 138 dm<sup>3</sup>; circ moyenne : 45 cm; 64 m3 grumes  
 Comp/Pa : 21/11, 21/12

Lieu(x) - dit(s)

AU CHEMIN DE LA FORGE - cpe 4

Estimation : \_\_\_\_\_ Mise à prix : \_\_\_\_\_ Adjudicataire : \_\_\_\_\_  
 Offre : \_\_\_\_\_ Approbation : \_\_\_\_\_ Permis d'exploiter : \_\_\_\_\_

Comp/Pa		21/11 T10		21/12 T10					
Espèce		EPICEA		EPICEA					
Coupe		AMELIORATION		AMELIORATION					
Qualité		NORMAL		NORMAL					
Type		NORMAL		NORMAL					
Circ.	Diam.	Nombre	Volume	Nombre	Volume	Nombre	Volume	Nombre	Volume
25	8,0	17		-		-		-	
35	11,0	122	6,721 m <sup>3</sup>	25	1,675 m <sup>3</sup>	-		-	
45	14,5	56		101		-		-	
55	17,5	22	9,964 m <sup>3</sup>	77	30 m <sup>3</sup>	-		-	
65	20,5	7	1,841 m <sup>3</sup>	26	8,398 m <sup>3</sup>	-		-	
75	24,0	2		8		-		-	
85	27,0	-	0,724 m <sup>3</sup>	1	4,134 m <sup>3</sup>	-		-	
Totaux Gr.		226	19 m <sup>3</sup>	238	44 m <sup>3</sup>	-		-	
Houp./tail.			-		-	-		-	

912/2021/3206/1/3 Tri 010

Fiches (Comp/Pa:Fiche) : 21/12:2021/470, 21/11:2021/469



**LOT 4**

Cantonnement HABAY-LA-NEUVE



Propriété HABAY CNE

INFORMATIONS : MALEMPRE Maxime, 063 577177, 0473 941207

8,6341 Ha; 542 bois; cube moyen : 911 dm<sup>3</sup>; circ moyenne : 90 cm; 494 m<sup>3</sup> grumes

Comp/Pa : 24/11, 24/13, 24/15, 24/17, 24/18

Lieu(x) - dit(s)

LA VACHIERE - cpe 4

Estimation : \_\_\_\_\_ Mise à prix : \_\_\_\_\_ Adjudicataire : \_\_\_\_\_  
 Offre : \_\_\_\_\_ Approbation : \_\_\_\_\_ Permis d'exploiter : \_\_\_\_\_

Comp/Pa	24/11 T10		24/13 T10		24/15 T10		24/18 T10		
	Espèce	Coupe	Espèce	Coupe	Espèce	Coupe	Espèce	Coupe	
	EPICEA	AMELIORATION	EPICEA	AMELIORATION	EPICEA	AMELIORATION	EPICEA	AMELIORATION	
	NORMAL	NORMAL	NORMAL	NORMAL	NORMAL	NORMAL	NORMAL	NORMAL	
	Type	NORMAL	Type	NORMAL	Type	NORMAL	Type	NORMAL	
Circ.	Diam.	Nombre	Volume	Nombre	Volume	Nombre	Volume	Nombre	Volume
45	14,5	1	-	-	-	-	-	-	-
55	17,5	-	0,129 m <sup>3</sup>	3	0,780 m <sup>3</sup>	-	-	-	-
65	20,5	-	-	-	-	5	1,900 m <sup>3</sup>	-	-
75	24,0	1	-	18	-	1	-	-	-
85	27,0	1	0,994 m <sup>3</sup>	19	23 m <sup>3</sup>	9	6,551 m <sup>3</sup>	-	-
95	30,0	1	-	16	-	12	-	1	-
105	33,5	-	-	5	-	3	-	1	-
115	36,5	-	0,715 m <sup>3</sup>	2	22 m <sup>3</sup>	5	20 m <sup>3</sup>	1	3,075 m <sup>3</sup>
125	40,0	-	-	2	-	3	-	-	-
135	43,0	-	-	2	-	2	-	1	-
145	46,0	-	-	1	8,724 m <sup>3</sup>	2	13 m <sup>3</sup>	-	1,701 m <sup>3</sup>
Totaux Gr.		4	1,838 m <sup>3</sup>	68	55 m <sup>3</sup>	42	41 m <sup>3</sup>	4	4,776 m <sup>3</sup>
Houp./tail.			-		-		-		-

912/2021/3206/1/4 Tr: 010





Comp/Pa		24/15 T10		24/11 T10		24/15 T10		24/17 T10	
Espèce		EPICEA		DOUGLAS		DOUGLAS		DOUGLAS	
Coupe		AMELIORATION		AMELIORATION		AMELIORATION		AMELIORATION	
Qualité		BORDURE		NORMAL		NORMAL		NORMAL	
Type		NORMAL		NORMAL		NORMAL		NORMAL	
Circ.	Diam.	Nombre	Volume	Nombre	Volume	Nombre	Volume	Nombre	Volume
35	11,0	-	-	22	1,430 m³	-	-	-	-
45	14,5	-	-	32	-	1	-	-	-
55	17,5	-	-	20	8,184 m³	4	1,243 m³	-	-
65	20,5	-	-	14	4,228 m³	19	7,448 m³	-	-
75	24,0	-	-	5	-	30	-	-	-
85	27,0	2	1,306 m³	4	4,272 m³	32	39 m³	-	-
95	30,0	1	-	4	-	22	-	-	-
105	33,5	8	-	1	-	25	-	-	-
115	36,5	3	13 m³	1	4,708 m³	15	68 m³	1	1,322 m³
125	40,0	4	-	-	-	12	-	2	-
135	43,0	-	-	-	-	11	-	1	-
145	46,0	2	9,748 m³	1	1,720 m³	7	55 m³	3	11 m³
155	49,5	-	-	-	-	9	-	-	-
165	52,5	-	-	-	-	4	-	1	-
175	55,5	-	-	-	-	1	37 m³	1	6,011 m³
185	59,0	-	-	-	-	4	-	1	-
195	62,0	-	-	-	-	3	27 m³	2	12 m³
205	65,0	-	-	-	-	3	-	-	-
215	68,5	-	-	-	-	2	24 m³	-	-
Totaux Gr.		20	24 m³	104	25 m³	204	259 m³	12	30 m³
Houp./tail.		-	-	-	-	-	-	-	-

912/2021/3206/1/4-Tri-010

Comp/Pa		24/18 T10		24/15 T10					
Espèce		DOUGLAS		PECTINE					
Coupe		AMELIORATION		AMELIORATION					
Qualité		NORMAL		NORMAL					
Type		NORMAL		NORMAL					
Circ.	Diam.	Nombre	Volume	Nombre	Volume	Nombre	Volume	Nombre	Volume
45	14,5	4	-	-	-	-	-	-	-
55	17,5	11	3,124 m³	-	-	-	-	-	-
65	20,5	16	5,440 m³	1	0,412 m³	-	-	-	-
75	24,0	8	-	9	-	-	-	-	-
85	27,0	6	7,420 m³	5	8,804 m³	-	-	-	-
95	30,0	4	-	5	-	-	-	-	-
105	33,5	3	-	3	-	-	-	-	-
115	36,5	2	8,376 m³	1	9,553 m³	-	-	-	-
125	40,0	-	-	2	-	-	-	-	-
135	43,0	-	-	2	-	-	-	-	-
145	46,0	-	-	2	12 m³	-	-	-	-
Totaux Gr.		54	24 m³	30	31 m³	-	-	-	-
Houp./tail.		-	-	-	-	-	-	-	-

912/2021/3206/1/4-Tri-010

Fiches (Comp/Pa:Fiche) : 24/15:2021/442, 24/15:2021/444, 24/15:2021/446, 24/15:2021/448, 24/15:2021/443, 24/13:2021/439, 24/15:2021/445, 24/15:2021/447, 24/18:2021/449, 24/15:2021/450, 24/11:2021/440, 24/11:2021/441, 24/18:2021/451, 24/17:2021/453

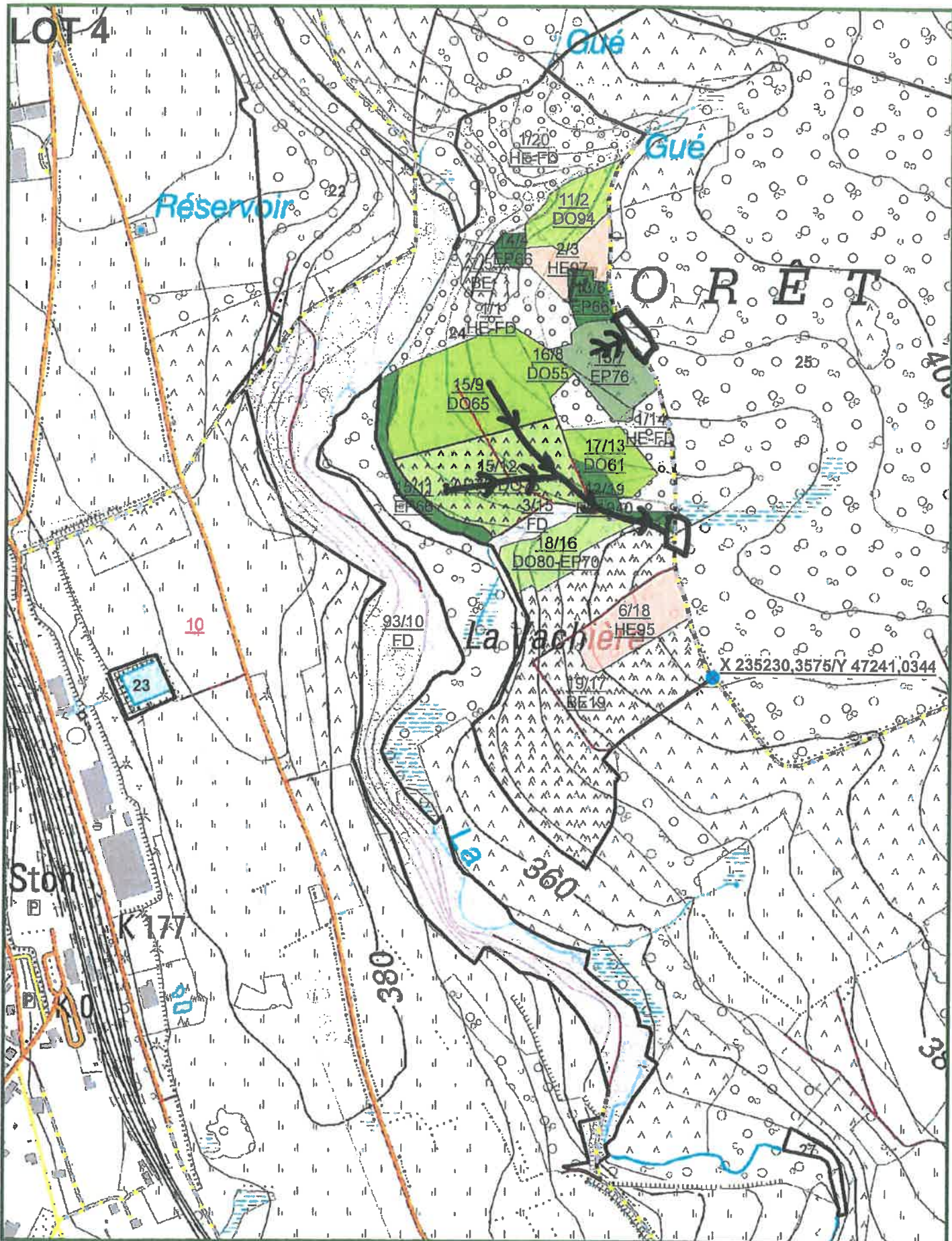



INFORMATIONS : MALEMPRE Maxime, 063 577177, 0473 941207

15,0681 Ha; 1891 bois; cube moyen : 371 dm<sup>3</sup>; circ moyenne : 58 cm; 701 m<sup>3</sup> grumes

Comp/Pa : 22/11, 22/12, 22/13, 22/14

Lieu(x) - dit(s)

AU CHEMIN DE BASTOGNE - cpe 4

Estimation : \_\_\_\_\_ Mise à prix : \_\_\_\_\_ Adjudicataire : \_\_\_\_\_  
 Offre : \_\_\_\_\_ Approbation : \_\_\_\_\_ Permis d'exploiter : \_\_\_\_\_

Comp/Pa		22/11 T10		22/13 T10		22/14 T10		22/11 T10	
Espèce		EPICEA		EPICEA		EPICEA		DOUGLAS	
Coupe		AMELIORATION		AMELIORATION		AMELIORATION		AMELIORATION	
Qualité		NORMAL		NORMAL		NORMAL		NORMAL	
Type		NORMAL		NORMAL		NORMAL		NORMAL	
Circ.	Diam.	Nombre	Volume	Nombre	Volume	Nombre	Volume	Nombre	Volume
25	8,0	-	-	118	-	-	-	5	-
35	11,0	1	0,076 m <sup>3</sup>	191	12 m <sup>3</sup>	-	-	129	8,732 m <sup>3</sup>
45	14,5	1	-	177	-	-	-	165	-
55	17,5	2	0,645 m <sup>3</sup>	110	39 m <sup>3</sup>	1	0,288 m <sup>3</sup>	130	50 m <sup>3</sup>
65	20,5	-	-	36	9,468 m <sup>3</sup>	-	-	80	25 m <sup>3</sup>
75	24,0	-	-	4	-	3	-	62	-
85	27,0	1	0,653 m <sup>3</sup>	-	1,448 m <sup>3</sup>	10	9,330 m <sup>3</sup>	41	49 m <sup>3</sup>
95	30,0	-	-	-	-	22	-	26	-
105	33,5	-	-	-	-	28	-	10	-
115	36,5	-	-	-	-	17	79 m <sup>3</sup>	13	42 m <sup>3</sup>
125	40,0	-	-	-	-	6	-	5	-
135	43,0	-	-	-	-	2	-	2	-
145	46,0	-	-	-	-	1	16 m <sup>3</sup>	-	9,616 m <sup>3</sup>
155	49,5	-	-	-	-	1	2,604 m <sup>3</sup>	-	-
Totaux Gr.		5	1,374 m <sup>3</sup>	636	62 m <sup>3</sup>	91	107 m <sup>3</sup>	668	184 m <sup>3</sup>
Houp./tail.		-	-	-	-	-	-	-	-

912/2021/3206/1/5.Tn.010

# LOT 5

Cantonnement HABAY-LA-NEUVE



Propriété HABAY CNE

Comp/Pa		22/12 T10		22/13 T10		22/14 T10		22/12 T10	
Espèce		DOUGLAS		DOUGLAS		DOUGLAS		PECTINE	
Coupe		AMELIORATION		AMELIORATION		AMELIORATION		AMELIORATION	
Qualité		NORMAL		NORMAL		NORMAL		NORMAL	
Type		NORMAL		NORMAL		NORMAL		NORMAL	
Circ.	Diam.	Nombre	Volume	Nombre	Volume	Nombre	Volume	Nombre	Volume
25	8,0	-	-	127	-	-	-	-	-
35	11,0	-	-	93	6,648 m³	-	-	-	-
45	14,5	-	-	25	-	-	-	-	-
55	17,5	-	-	4	3,156 m³	-	-	2	0,534 m³
65	20,5	5	1,960 m³	1	0,242 m³	-	-	5	1,960 m³
75	24,0	11	-	-	-	-	-	6	-
85	27,0	28	26 m³	-	-	1	0,707 m³	3	5,352 m³
95	30,0	31	-	-	-	-	-	2	-
105	33,5	23	-	-	-	-	-	2	-
115	36,5	22	83 m³	-	-	-	-	-	3,990 m³
125	40,0	19	-	-	-	-	-	1	-
135	43,0	23	-	-	-	1	-	-	-
145	46,0	13	102 m³	-	-	-	1,887 m³	-	1,574 m³
155	49,5	10	-	-	-	1	-	-	-
165	52,5	5	-	-	-	-	-	-	-
175	55,5	2	46 m³	-	-	-	2,521 m³	-	-
185	59,0	7	-	-	-	-	-	-	-
195	62,0	-	26 m³	-	-	-	-	-	-
205	65,0	-	-	-	-	-	-	-	-
215	68,5	1	4,985 m³	-	-	-	-	-	-
Totaux Gr.		200	290 m³	250	10 m³	3	5,115 m³	21	13 m³
Houp./tail.			-		-		-		-

912/2021/3206/1/5-T10-010

Comp/Pa		22/12 T10							
Espèce		GRANDIS							
Coupe		AMELIORATION							
Qualité		NORMAL							
Type		NORMAL							
Circ.	Diam.	Nombre	Volume	Nombre	Volume	Nombre	Volume	Nombre	Volume
105	33,5	2	-	-	-	-	-	-	-
115	36,5	8	14 m³	-	-	-	-	-	-
125	40,0	2	-	-	-	-	-	-	-
135	43,0	2	-	-	-	-	-	-	-
145	46,0	2	12 m³	-	-	-	-	-	-
155	49,5	1	2,665 m³	-	-	-	-	-	-
Totaux Gr.		17	29 m³	-	-	-	-	-	-
Houp./tail.			-		-		-		-

912/2021/3206/1/5-T10-010

Fiches (Comp/Pa:Fiche) : 22/11:2021/454, 22/11:2021/455, 22/12:2021/457, 22/12:2021/458, 22/12:2021/459, 22/12:2021/460, 22/14:2021/464, 22/11:2021/467, 22/13:2021/465, 22/11:2021/456, 22/11:2021/462, 22/14:2021/463, 22/13:2021/466, 22/12:2021/461, 22/11:2021/468

Remarques éventuelles pour le lot 5

Ligne de gaz Fluxys : passages forcés.

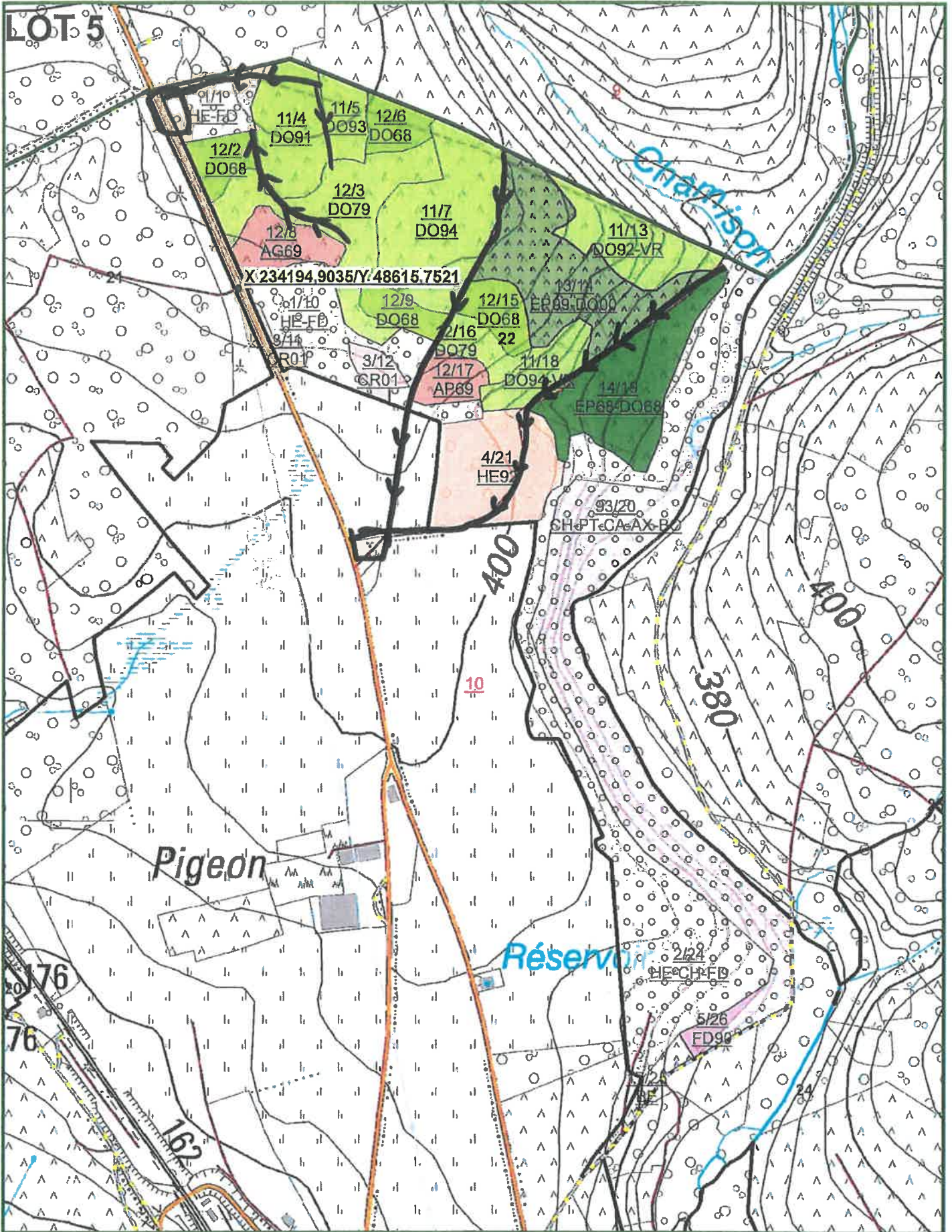

**LOT 6**

Cantonnement HABAY-LA-NEUVE



Propriété HABAY CNE

INFORMATIONS : MALEMPRE Maxime, 063 577177, 0473 941207

3,7677 Ha; 905 bois; cube moyen : 135 dm<sup>3</sup>; circ moyenne : 45 cm; 122 m<sup>3</sup> grumes

Comp/Pa : 29/11

Lieu(x) - dit(s)

FANGE LICHE - cpe 5

Estimation : \_\_\_\_\_ Mise à prix : \_\_\_\_\_ Adjudicataire : \_\_\_\_\_  
 Offre : \_\_\_\_\_ Approbation : \_\_\_\_\_ Permis d'exploiter : \_\_\_\_\_

LOT 6		2021/471 - 29/11 T10		2021/472 - 29/11 T10					
Fiches		EPICEA		EPICEA					
Espèce		AMELIORATION		AMELIORATION					
Coupe		NORMAL		NORMAL					
Qualité		NORMAL		NORMAL					
Type		NORMAL		NORMAL					
Circ.	Diam.	Nombre	Volume	Nombre	Volume	Nombre	Volume	Nombre	Volume
35	11,0	172	11 m <sup>3</sup>	123	7,626 m <sup>3</sup>	-	-	-	-
45	14,5	231		150		-	-	-	-
55	17,5	98	49 m <sup>3</sup>	58	31 m <sup>3</sup>	-	-	-	-
65	20,5	38	12 m <sup>3</sup>	20	6,060 m <sup>3</sup>	-	-	-	-
75	24,0	12	5,004 m <sup>3</sup>	3	1,251 m <sup>3</sup>	-	-	-	-
Totaux Gr.		551	77 m <sup>3</sup>	354	46 m <sup>3</sup>	-	-	-	-
Houp./tail.			-		-	-	-	-	-

912/2021/3206/1/6 T1010

Fiches (Comp/Pa:Fiche) : 29/11:2021/471, 29/11:2021/472

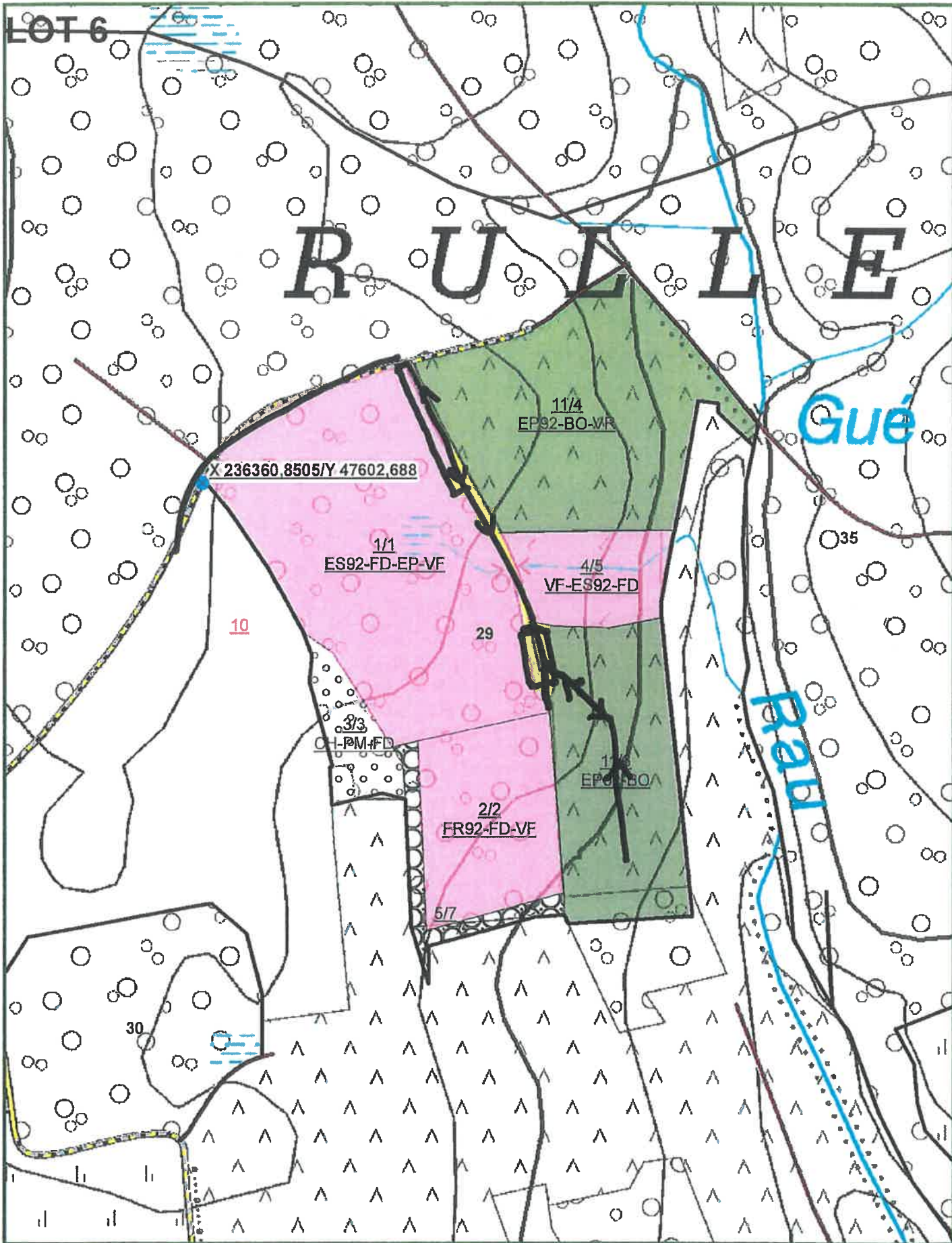



INFORMATIONS : ROSAR Laurent, 0477/97 13 47, 0477/97 13 47  
 7,7407 Ha; 1999 bois; cube moyen : 105 dm<sup>3</sup>; circ moyenne : 43 cm; 209 m3 grumes  
 Comp/Pa : 41/12, 41/15

Lieu(x) - dit(s)

LAIDE DACHE - cpe 12

Estimation : \_\_\_\_\_ Mise à prix : \_\_\_\_\_ Adjudicataire : \_\_\_\_\_  
 Offre : \_\_\_\_\_ Approbation : \_\_\_\_\_ Permis d'exploiter : \_\_\_\_\_

Comp/Pa		41/12 T11		41/15 T11		41/12 T11		41/15 T11	
Espèce		EPICEA		EPICEA		DOUGLAS		DOUGLAS	
Coupe		AMELIORATION		AMELIORATION		AMELIORATION		AMELIORATION	
Qualité		NORMAL		NORMAL		NORMAL		NORMAL	
Type		NORMAL		NORMAL		NORMAL		NORMAL	
Circ.	Diam.	Nombre	Volume	Nombre	Volume	Nombre	Volume	Nombre	Volume
25	8,0	-	-	-	-	350	-	-	-
35	11,0	2	0,092 m <sup>3</sup>	-	-	606	33 m <sup>3</sup>	67	3,417 m <sup>3</sup>
45	14,5	1	-	-	-	333	-	108	-
55	17,5	3	0,586 m <sup>3</sup>	2	0,342 m <sup>3</sup>	133	51 m <sup>3</sup>	93	26 m <sup>3</sup>
65	20,5	1	0,233 m <sup>3</sup>	1	0,253 m <sup>3</sup>	72	16 m <sup>3</sup>	94	23 m <sup>3</sup>
75	24,0	-	-	1	-	23	-	47	-
85	27,0	-	-	-	0,349 m <sup>3</sup>	10	11 m <sup>3</sup>	26	27 m <sup>3</sup>
95	30,0	-	-	-	-	-	-	10	-
105	33,5	-	-	-	-	-	-	6	-
115	36,5	-	-	-	-	-	-	2	12 m <sup>3</sup>
Totaux Gr.		7	0,891 m <sup>3</sup>	4	0,944 m <sup>3</sup>	1 527	111 m <sup>3</sup>	453	91 m <sup>3</sup>
Houp./tail.		-	-	-	-	-	-	-	-

912/2021/3206/1/7-Tr.011

Comp/Pa		41/15 T11							
Espèce		DOUGLAS							
Coupe		AMELIORATION							
Qualité		BORDURE							
Type		NORMAL							
Circ.	Diam.	Nombre	Volume	Nombre	Volume	Nombre	Volume	Nombre	Volume
75	24,0	1	-	-	-	-	-	-	-
85	27,0	4	2,103 m <sup>3</sup>	-	-	-	-	-	-
95	30,0	1	-	-	-	-	-	-	-
105	33,5	2	1,969 m <sup>3</sup>	-	-	-	-	-	-
Totaux Gr.		8	4,072 m <sup>3</sup>	-	-	-	-	-	-
Houp./tail.		-	-	-	-	-	-	-	-

912/2021/3206/1/7-Tr.011

Fiches (Comp/Pa:Fiche) : 41/15:2021/475, 41/12:2021/478, 41/12:2021/473, 41/15:2021/476, 41/12:2021/474, 41/15:2021/477



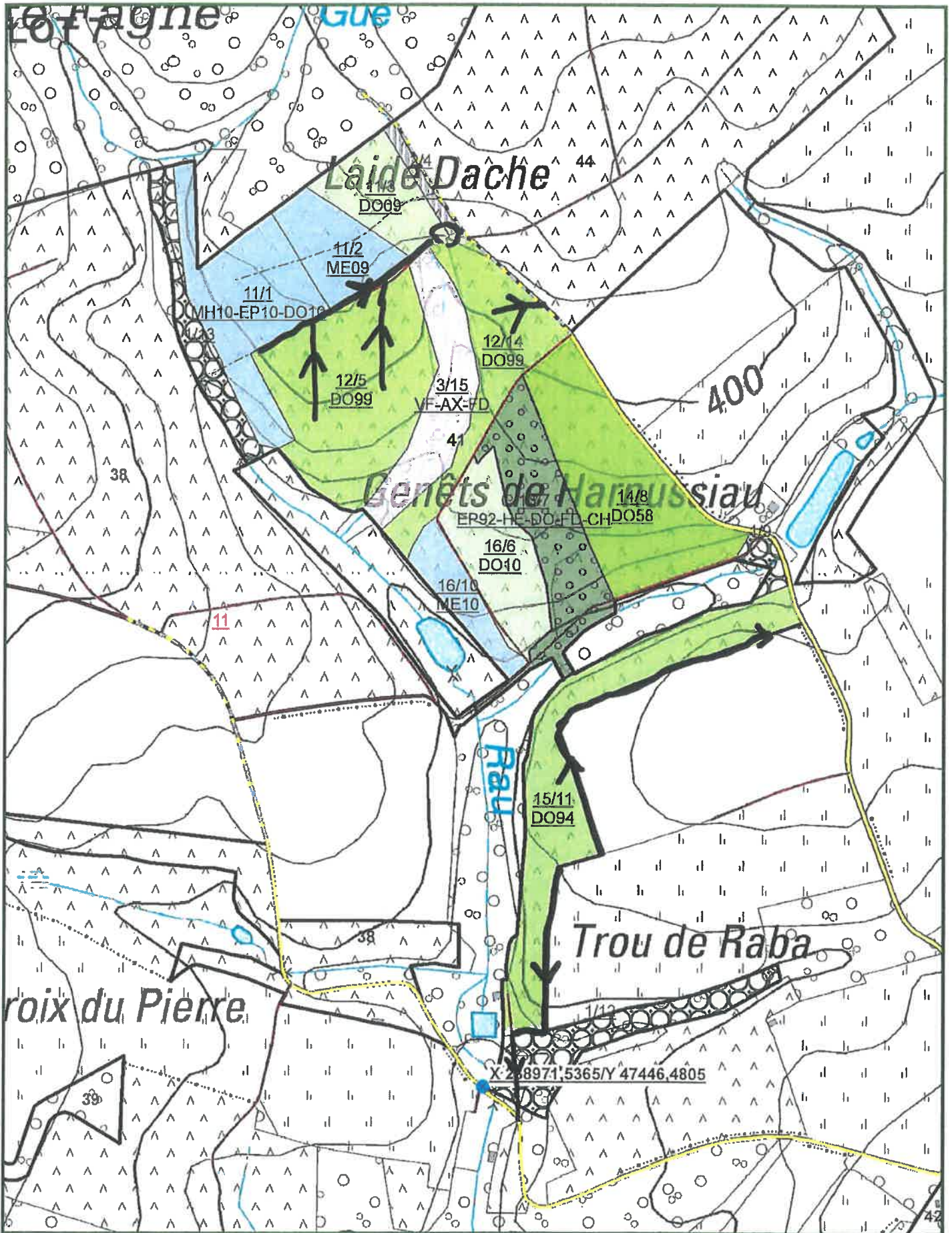

Agriculture, Ressources naturelles, Environnement  
 Département Nature et Forêt  
**CANTONNEMENT DE HABAY LA NEUVE** COMP 41  
 Propriété communale de HABAY P3206  
 Triage n°11

Projection Lambert belge 1972

Echelle :1/5 000 N



IMPRIME le: 27/07/2021  
 0 12,5 25 50 75 100  
 Mètres



**LOT 8**

Cantonnement HABAY-LA-NEUVE



Propriété HABAY CNE

INFORMATIONS : ROSAR Laurent, 0477/97 13 47, 0477/97 13 47

8,5319 Ha; 1267 bois; cube moyen : 211 dm<sup>3</sup>; circ moyenne : 51 cm; 267 m3 grumes

Comp/Pa : 36/11

Lieu(x) - dit(s)

CORCHERESSE - cpe 5

Estimation : \_\_\_\_\_ Mise à prix : \_\_\_\_\_ Adjudicataire : \_\_\_\_\_  
 Offre : \_\_\_\_\_ Approbation : \_\_\_\_\_ Permis d'exploiter : \_\_\_\_\_

Circ. Diam.		36/11 T11		36/11 T11					
		EPICEA		DOUGLAS					
		AMELIORATION		AMELIORATION					
		NORMAL		NORMAL					
		NORMAL		NORMAL					
Circ.	Diam.	Nombre	Volume	Nombre	Volume	Nombre	Volume	Nombre	Volume
25	8,0	-	-	230	-	-	-	-	-
35	11,0	2	0,142 m <sup>3</sup>	218	16 m <sup>3</sup>	-	-	-	-
45	14,5	-	-	180	-	-	-	-	-
55	17,5	3	0,699 m <sup>3</sup>	204	63 m <sup>3</sup>	-	-	-	-
65	20,5	-	-	194	59 m <sup>3</sup>	-	-	-	-
75	24,0	-	-	119	-	-	-	-	-
85	27,0	-	-	69	89 m <sup>3</sup>	-	-	-	-
95	30,0	-	-	33	-	-	-	-	-
105	33,5	-	-	12	-	-	-	-	-
115	36,5	-	-	1	35 m <sup>3</sup>	-	-	-	-
125	40,0	-	-	1	-	-	-	-	-
135	43,0	-	-	1	2,797 m <sup>3</sup>	-	-	-	-
Totaux Gr.		5	0,841 m <sup>3</sup>	1 262	265 m <sup>3</sup>	-	-	-	-
Houp./tail.		-	-	-	-	-	-	-	-

912/2021/3206/1/8 T11 D11

Fiches (Comp/Pa:Fiche) : 36/11:2020/230, 36/11:2020/227, 36/11:2020/229, 36/11:2020/228

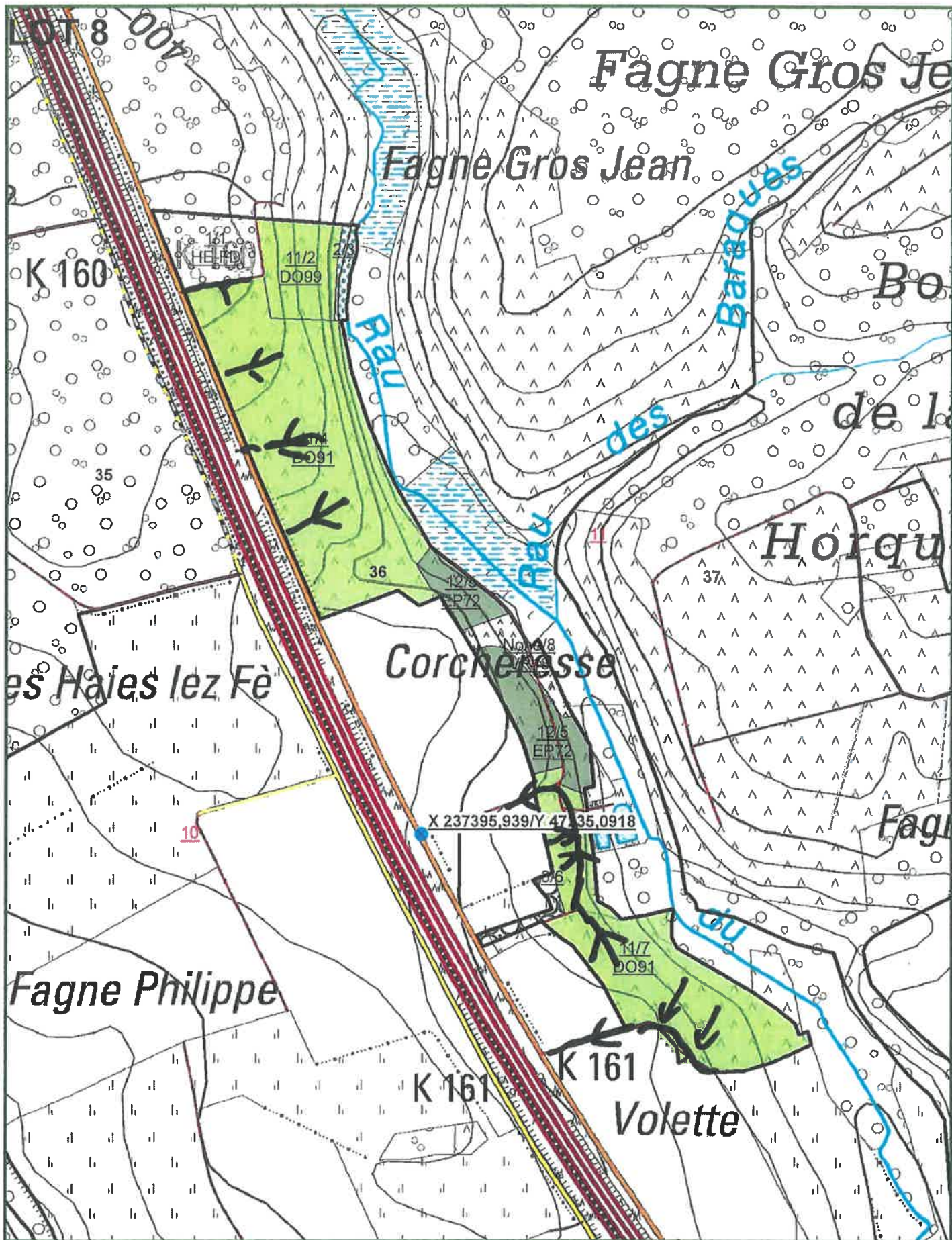

Agriculture, Ressources naturelles, Environnement  
 Département Nature et Forêt  
**CANTONNEMENT DE HABAY LA NEUVE** COMP 36  
 Propriété communale de HABAY P3206  
 Triage n°11

Echelle : 1/5 000 N  
 Projection Lambert beige 1972  
 IMPRIME le: 27/07/2021  
 0 25 50 75 100 Mètres



INFORMATIONS : DOUCET David, 0477/85 66 21, 0477/85 66 21

18,8462 Ha; 487 bois; cube moyen : 2956 dm<sup>3</sup>; circ moyenne : 159 cm; 1439 m3 grumes

Comp/Pa : 10/11

Lieu(x) - dit(s)

A GRIBOFET - cpe 9

Estimation : _____	Mise à prix : _____	Adjudicataire : _____
Offre : _____	Approbation : _____	Permis d'exploiter : _____

Espèce Coupe Qualité Type		EPICEA DEFINITIVE NORMAL NORMAL		EPICEA DEFINITIVE BORDURE NORMAL		EPICEA DEFINITIVE SCOLYTE SEC RX NORMAL		EPICEA DEFINITIVE SCOLYTE RX BORDURE NORMAL	
Circ.	Diam.	Nombre	Volume	Nombre	Volume	Nombre	Volume	Nombre	Volume
95	30,0	6		-		-		-	
105	33,5	5		-		-		-	
115	36,5	12	30 m <sup>3</sup>	-		-		-	
125	40,0	36		-		1		-	
135	43,0	48		2		2		-	
145	46,0	68	325 m <sup>3</sup>	2	8,912 m <sup>3</sup>	1	8,296 m <sup>3</sup>	-	
155	49,5	69		10		4		-	
165	52,5	53		16		1		1	
175	55,5	41	494 m <sup>3</sup>	15	129 m <sup>3</sup>	-	14 m <sup>3</sup>	-	3,085 m <sup>3</sup>
185	59,0	21		15		-		2	
195	62,0	6	107 m <sup>3</sup>	16	126 m <sup>3</sup>	-		-	7,718 m <sup>3</sup>
205	65,0	4		6		-		-	
215	68,5	1		6		-		-	
225	71,5	-		8		-		-	
235	75,0	-		5		-		-	
245	78,0	-	24 m <sup>3</sup>	1	141 m <sup>3</sup>	-		-	
255	81,0	-		3	21 m <sup>3</sup>	-		-	
Totaux Gr.		370	980 m <sup>3</sup>	105	426 m <sup>3</sup>	9	22 m <sup>3</sup>	3	11 m <sup>3</sup>
Houp./tail.									

912/2021/3206/1/9.Tri 008

Fiches (Comp/Pa:Fiche) : 10/11:2021/782, 10/11:2021/783, 10/11:2021/781, 10/11:2021/780



INFORMATIONS : DOUCET David, 0477/85 66 21, 0477/85 66 21

18,8462 Ha; 205 bois; cube moyen : 2406 dm<sup>3</sup>; circ moyenne : 144 cm; 493 m<sup>3</sup> grumes

Comp/Pa : 10/11

Lieu(x) - dit(s)

A GRIBOFET - cpe 9

Estimation :	Mise à prix :	Adjudicataire :
Offre :	Approbation :	Permis d'exploiter :

Espèce Coupe Qualité Type	EPICEA DEFINITIVE NORMAL		EPICEA DEFINITIVE BORDURE NORMAL		EPICEA DEFINITIVE SCOLYTE SEC RX NORMAL			
	Circ.	Diam.	Nombre	Volume	Nombre	Volume	Nombre	Volume
75	24,0	1	-	-	-	-	-	-
85	27,0	1	1,402 m <sup>3</sup>	-	-	-	-	-
95	30,0	-	-	-	-	-	-	-
105	33,5	11	-	-	-	-	-	-
115	36,5	13	33 m <sup>3</sup>	-	-	-	-	-
125	40,0	31	-	1	-	-	-	-
135	43,0	41	-	-	1	-	-	-
145	46,0	28	207 m <sup>3</sup>	2	6,545 m <sup>3</sup>	-	2,069 m <sup>3</sup>	-
155	49,5	30	-	2	-	-	-	-
165	52,5	19	-	1	-	-	-	-
175	55,5	6	161 m <sup>3</sup>	1	12 m <sup>3</sup>	-	-	-
185	59,0	6	-	2	-	-	-	-
195	62,0	1	27 m <sup>3</sup>	1	12 m <sup>3</sup>	-	-	-
205	65,0	-	-	2	-	-	-	-
215	68,5	3	-	-	-	-	-	-
225	71,5	-	-	-	-	-	-	-
235	75,0	-	15 m <sup>3</sup>	1	16 m <sup>3</sup>	-	-	-
Totaux Gr.		191	444 m <sup>3</sup>	13	47 m <sup>3</sup>	1	2,069 m <sup>3</sup>	-
Houp./tail.			-		-		-	-

: 912/2021/3206/1/10 Tri 008 :

Fiches (Comp/Pa:Fiche) : 10/11:2021/784, 10/11:2021/786, 10/11:2021/785

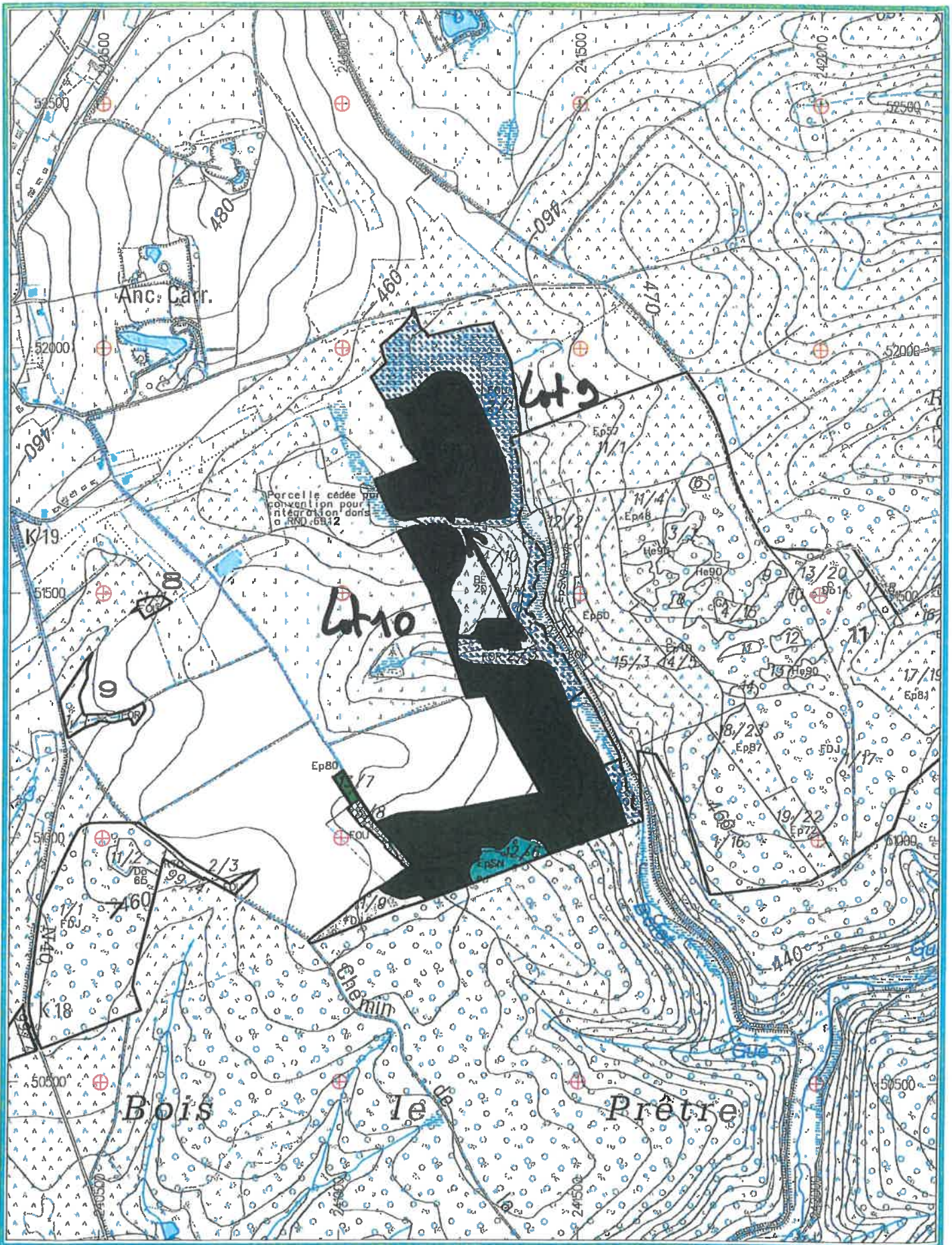

**Cantonement 912**  
**Tri 8**

**Propriété 3206**  
**Comp 10 A GRIBOFET**

**Echelle 1/ 10000**  
**30/04/2018**



# LOT 11

Cantonnement HABAY-LA-NEUVE



Propriété HABAY CNE

**INFORMATIONS :** DUPUIS Emmanuel, 063/42.26.95, 0477 78 11 73  
 6,0436 Ha; 103 bois; cube moyen : 726 dm<sup>3</sup>; circ moyenne : 88 cm; 75 m<sup>3</sup> grumes  
 Comp/Pa : 56/11

Lieu(x) - dit(s)

LA QUEUE DE L'ETANG - cpe 10

Estimation : _____	Mise à prix : _____	Adjudicataire : _____
Offre : _____	Approbation : _____	Permis d'exploiter : _____

Lot 11		Especie		Coupe		Qualité		Type	
		EPICEA		SANITAIRE		SCOLYTE SEC RX		NORMAL	
Circ.	Diam.	Nombre	Volume	Nombre	Volume	Nombre	Volume	Nombre	Volume
55	17,5	1	0,240 m <sup>3</sup>	-	-	-	-	-	-
65	20,5	15	5,280 m <sup>3</sup>	-	-	-	-	-	-
75	24,0	21		-	-	-	-	-	-
85	27,0	31	30 m <sup>3</sup>	-	-	-	-	-	-
95	30,0	14		-	-	-	-	-	-
105	33,5	10		-	-	-	-	-	-
115	36,5	5	28 m <sup>3</sup>	-	-	-	-	-	-
125	40,0	1		-	-	-	-	-	-
135	43,0	3		-	-	-	-	-	-
145	46,0	1	8,982 m <sup>3</sup>	-	-	-	-	-	-
155	49,5	1	2,361 m <sup>3</sup>	-	-	-	-	-	-
Totaux Gr.		103	75 m <sup>3</sup>	-	-	-	-	-	-
Houp./tail.			-	-	-	-	-	-	-

912/2021/3206/1/11-Tr 012

Fiches (Comp/Pa:Fiche) : 56/11:2021/690, 56/11:2021/689

